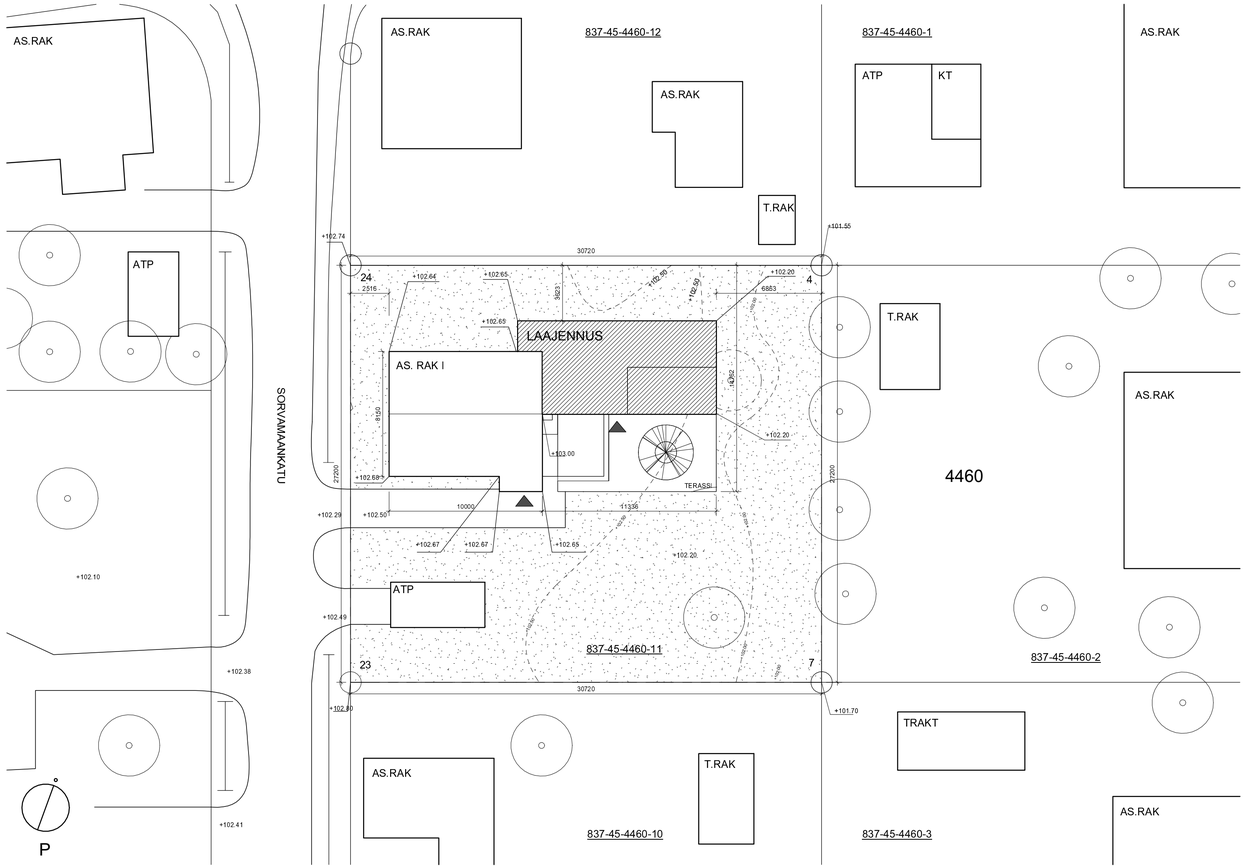

Tontin pinta-ala:	864m²	
Rakennusoikeus:	180m²	Asuinrakennukselle
	32m²	Talousrakennukselle
Asumistarkoitukseen käytetty rakennusala:	65 m²	
Laajennuksen ehdotettu rakennusala:	55 m²	

Pinta- ja kattovesien käsittely erillisen pintavesisuunnitelman ja LVI suunnitelman mukaan.

Rakennus varustetaan painovoimaisella ilmanvaihdolla.

Rakennus varustetaan sähköverkkoon kytkettävillä paristo tai akkuvarmennetuilla palovaroittimilla. Palovaroitin asennetaan jokaiseen makuuhuoneeseen.

Rakennus liitetään kaupungin vesijohto-, jätevesi-, sadevesi ja sähköverkkoihin.

Rakennus liitetään alueelliseen jäteputkijärjestelmään.

Rakennus liitetään alueelliseen jäteputkijärjestelmään.

Istutettava puu

Olemassa oleva puu

Kaadettava puu

TOIMENPIDE	PIIRRUSTUSLAJI
LAAJENNUS	LUPAKUVA
RAKENNUSKOHDE	PIIRRUSTUKSEN SISÄLTÖ / MITTAKAAVA
SORVAMAANKATU [redacted] 33730, TAMPERE	ASEMA / 1 : 200

SUUNNITTELIJA
Henri Käpynen
ARKKITEHTI SAFA
henri.kapynen@undaarchi
+358 50 360 8362

SUUNN. ALA: ARK

JUOKSEVA No.: A101

PÄIVÄYS: 06/ 03/ 2026

1 POHJOINEN 3.2.1

1 : 100

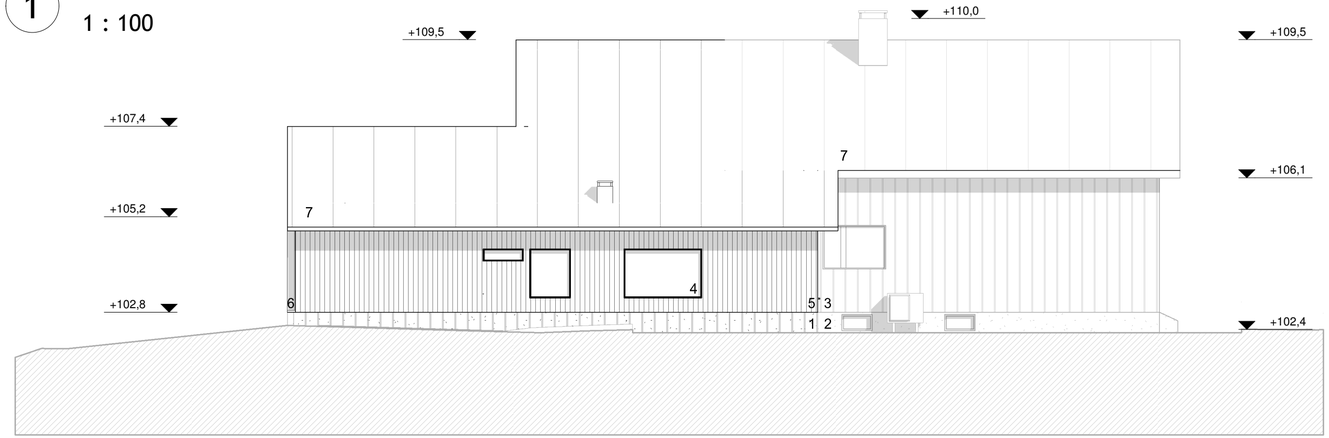

2 ETELÄ 3.2.1

1 : 100

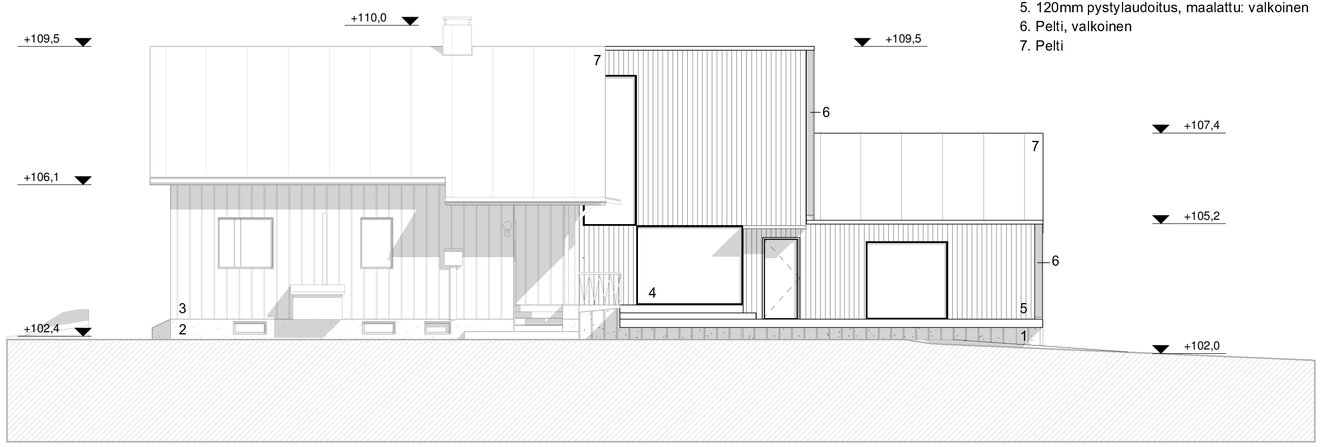

1. Muottilaudoitettu betoni, valkoinen
2. Betoni
3. Peiterimalaudoitus
4. Lasi
5. 120mm pystylaudoitus, maalattu: valkoinen
6. Pelti, valkoinen
7. Pelti

TOIMENPIDE	PIIRRUSTUSLAJI	
LAAJENNUS	LUPAKUVA	
RAKENNUSKOHDE	PIIRRUSTUKSEN SISÄLTÖ	MITTAKAAVA
SORVAMAANKATU [redacted] 33730, TAMPERE	JULKISIVU P/ E	1 : 100
SUUNNITTELIJA	SUUNN. ALA	JUOKSEVA No.
Henri Käpynen ARKKITEHTI SAF A henri.kapynen@undaarchi +358 50 360 8362	ARK	A401
		PÄIVÄYS 06/ 03/ 2026

1 ITÄ 3.2.1

1 : 100

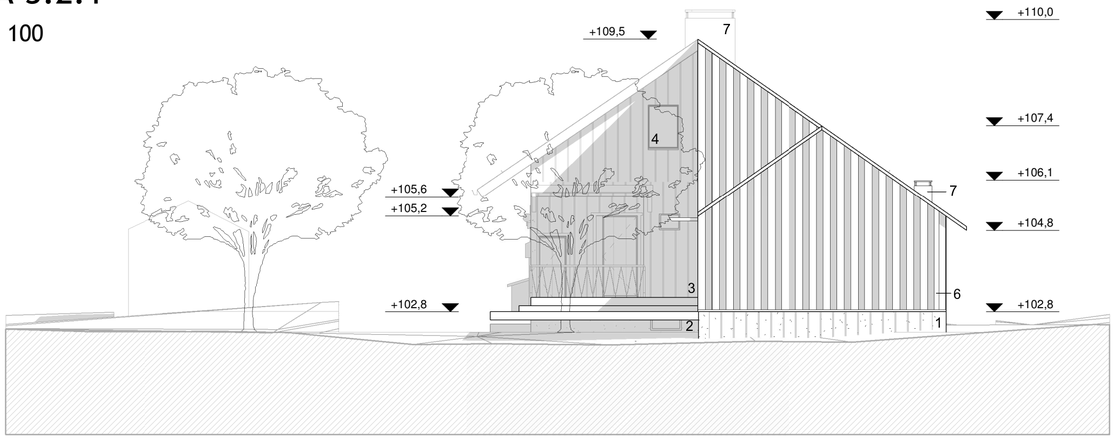

2 LÄNSI 3.2.1

1 : 100

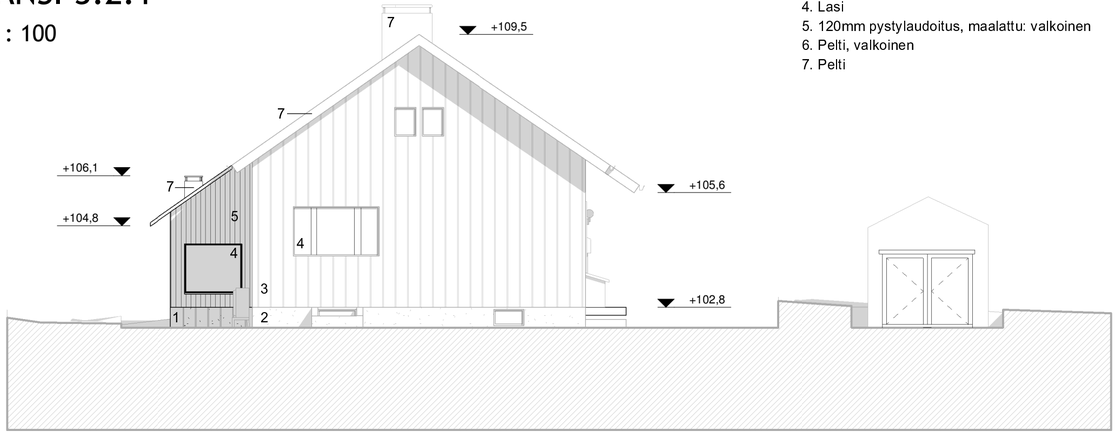

1. Muottilaudoitettu betoni, valkoinen
2. Betoni
3. Peiterimalaudoitus
4. Lasi
5. 120mm pystylaudoitus, maalattu: valkoinen
6. Pelti, valkoinen
7. Pelti

TOIMENPIDE LAAJENNUS	PIIRRUSTUSLAJI LUPAKUVA	
RAKENNUSKOHDE SORVAMAANKATU [redacted] 33730, TAMPERE	PIIRRUSTUKSEN SISÄLTÖ JULKISIVU I/ L	MITTAKAAVA 1 : 100
SUUNNITTELIJA Henri Käpynen ARKKITEHTI SAF A henri.kapynen@undaarchi +358 50 360 8362	SUUNN. ALA ARK	JUOKSEVA No. A402 PÄIVÄYS 06/ 03/ 2026

